RS232 Terminal

Автор: Александр
05.02.2009 21:11

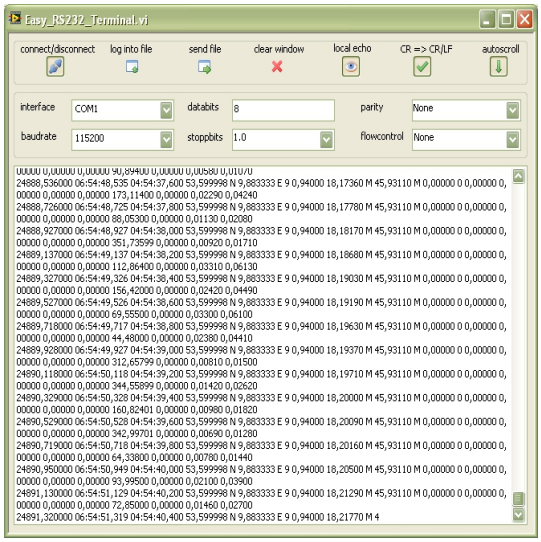

"Виай, с помощью которого можно общаться через последовательный порт RS-232." - данный прибор выкладывал Eg

http://www.labviewtutorial.eu/download/file.php?id=167